Anders Dernback

Det Gamla Malmö Facebook Jenny Lindhe / Malmö Museum

Malmö Huvudbrandstation. Gruppbild på befälet framför Lilla redskapshuset.

Det Gamla Malmö Facebook / C W Roikjer / Malmö Museum 1905

Malmös Brand Försvar

1887

DET GAMLA MALMÖ

Det Gamla Malmö Facebook Jenny Lindhe / Malmö Museum

Malmö frivilliga brandkår uppställd till inspektion vid hamnen
Tid 1880-90

DET GAMLA MALMÖ

Det Gamla Malmö Facebook okänd fotograf / Malmö Museum

Branden på Malmö Yllefabrik i mars 1888.

DET GAMLA MALMÖ

Det Gamla Malmö Facebook C W Roikjer / Malmö Museum

D E T G A M L A M A L M Ö

Det Gamla Malmö Facebook C W Roikjer / Malmö Museum

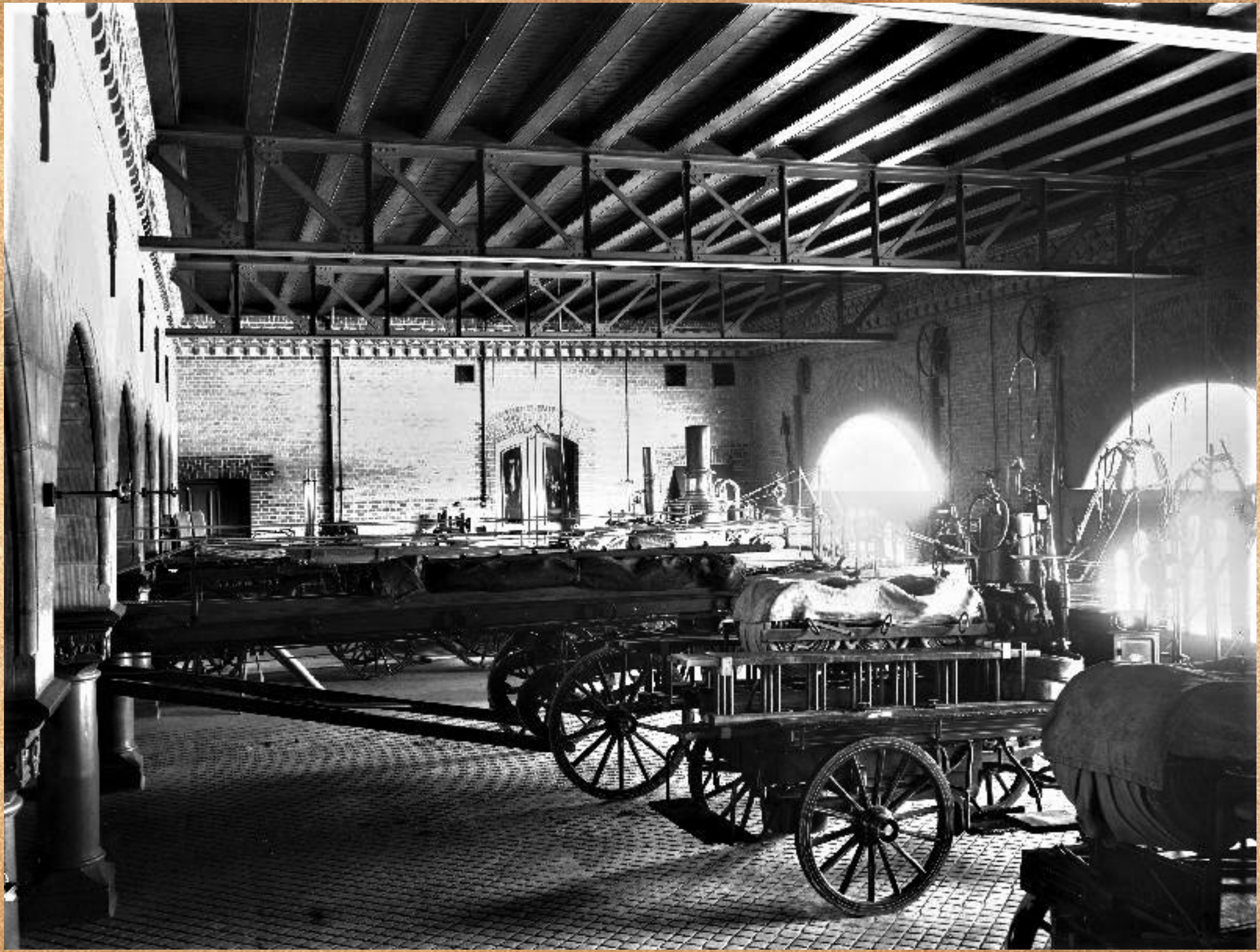

Malmö
Huvudbrandstation.
Redskapshallen.
Drottninggatan 12

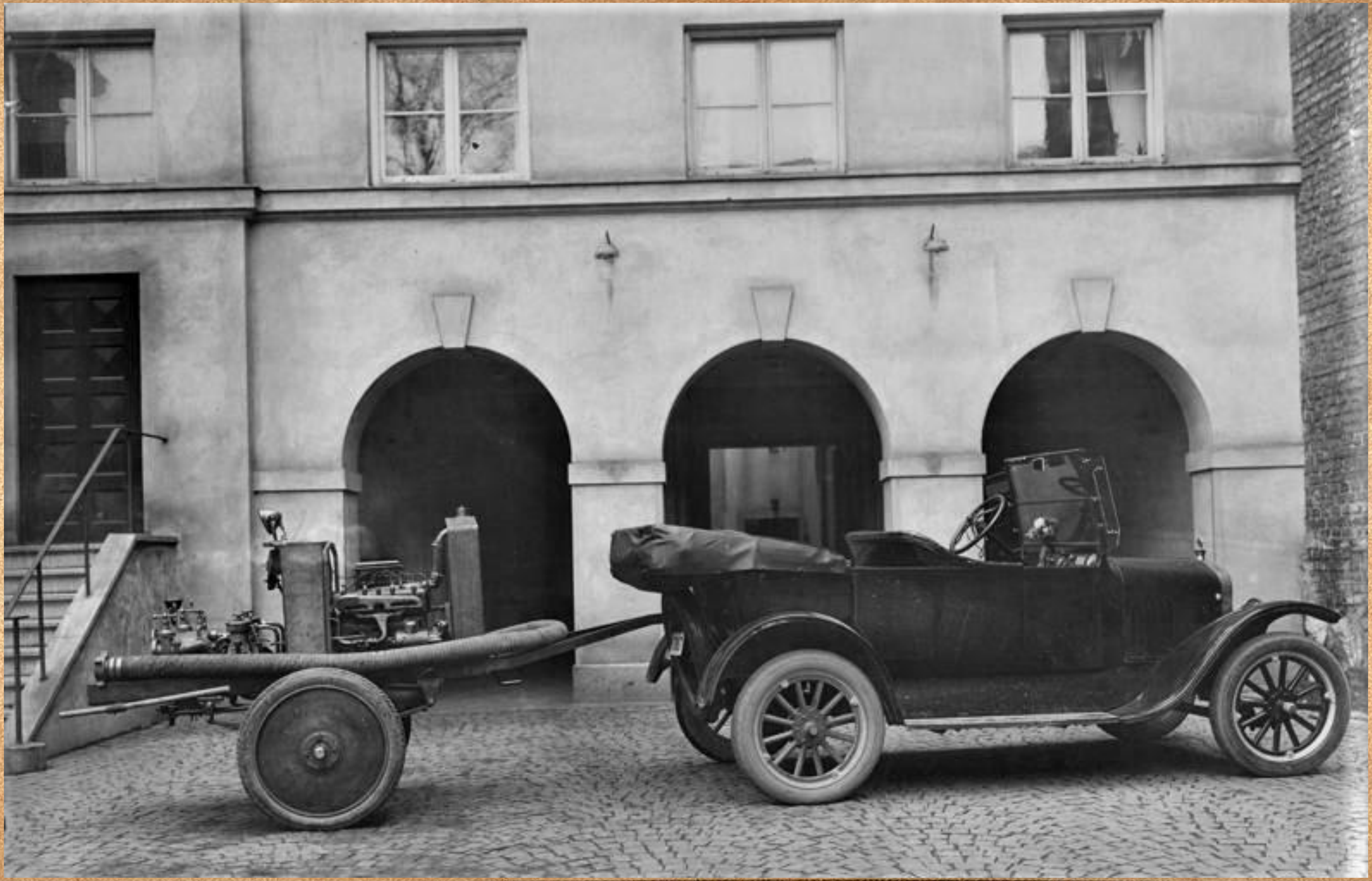

DET GAMLA MALMÖ

DET GAMLA MALMÖ

Det Gamla Malmö Facebook / Baltiska Utställningen 1914 / A W Rahmn / Malmö Museum

DET GAMLA MALMÖ

Det Gamla Malmö Facebook C W Roikjer / Malmö Museum

DET GAMLA MALMÖ

Det Gamla Malmö Facebook / C W Roikjer / Malmö Museum / ca 1895

1940

DET GAMLA MALMÖ

Foto: Okänd fotograf / Centralateljén / Malmö MuseerFacebook

DET GAMLA MALMÖ

Brandbil (M 53 - Volvo)

Okänd fotograf / Centralateljén / Malmö Museer

Första utryckningen.

D E T G A M L A M A L M Ö

Det Gamla Malmö Facebook C W Roikjer / Malmö Museum

År 1900

DET GAMLA MALMÖ

Det Gamla Malmö Facebook C W Roiikjer / Malmö Museum

Malmö Huvudbrandstation. Gruppbild på befälet framför Lilla redskapshuset.

DET GAMLA MALMÖ

Det Gamla Malmö Facebook / C W Roikjer / Malmö Museum 1905

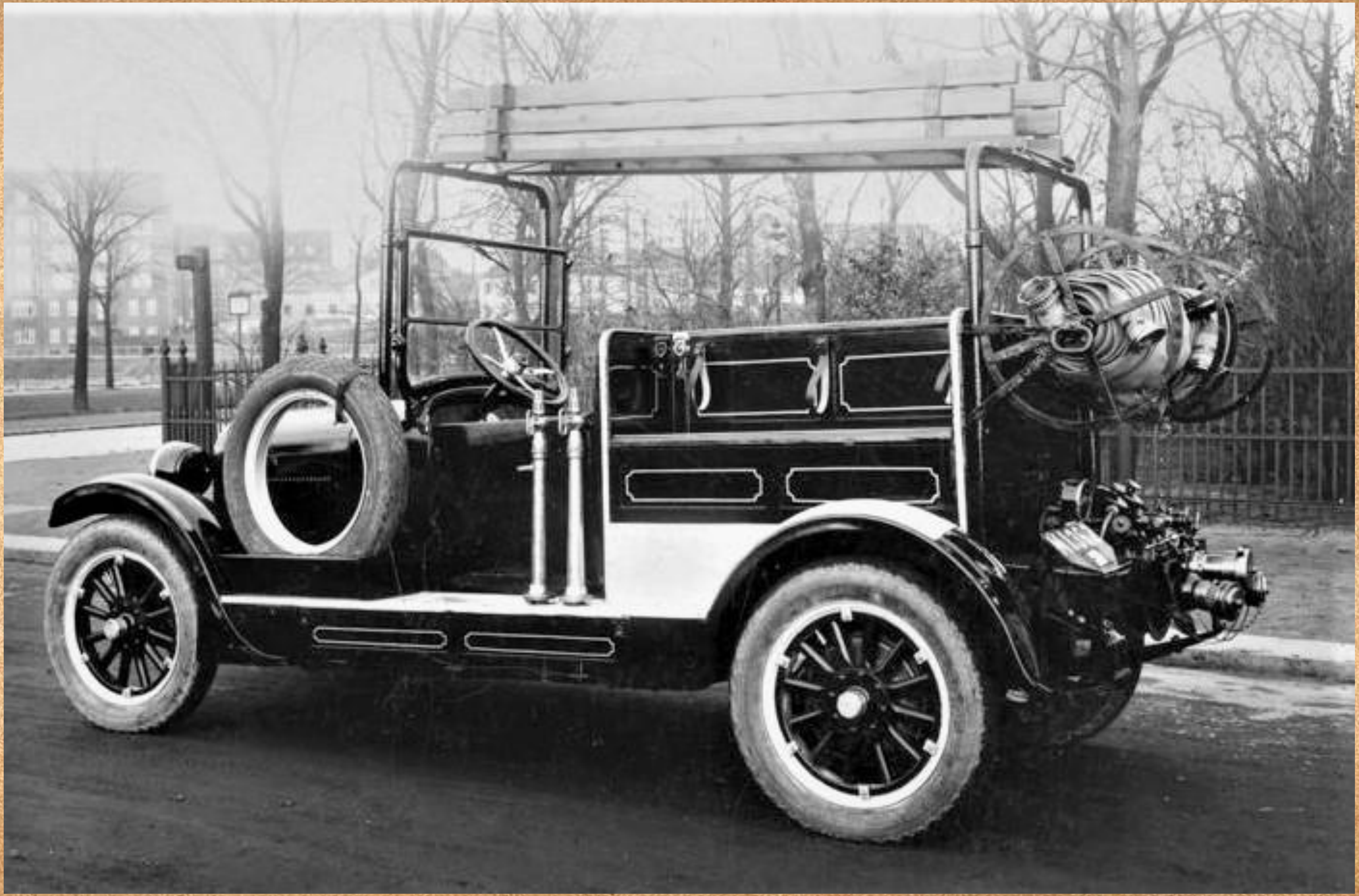

DET GAMLA MALMÖ

Det Gamla Malmö Facebook M 1362 Brandbil foto John Berntson Malmö Museum

Kockums Mekaniska verkstad efter branden 1904.

DET GAMLA MALMÖ

Det Gamla Malmö Facebook Harald Bager /Malmö Museum

1902

D E T G A M L A M A L M Ö

Det Gamla Malmö Facebook   C W Roikjer / Malmö Museum

Elinelunds gård brinner den 10 april 1928. Brandspruta med registreringsnr M5973.

DET GAMLA MALMÖ

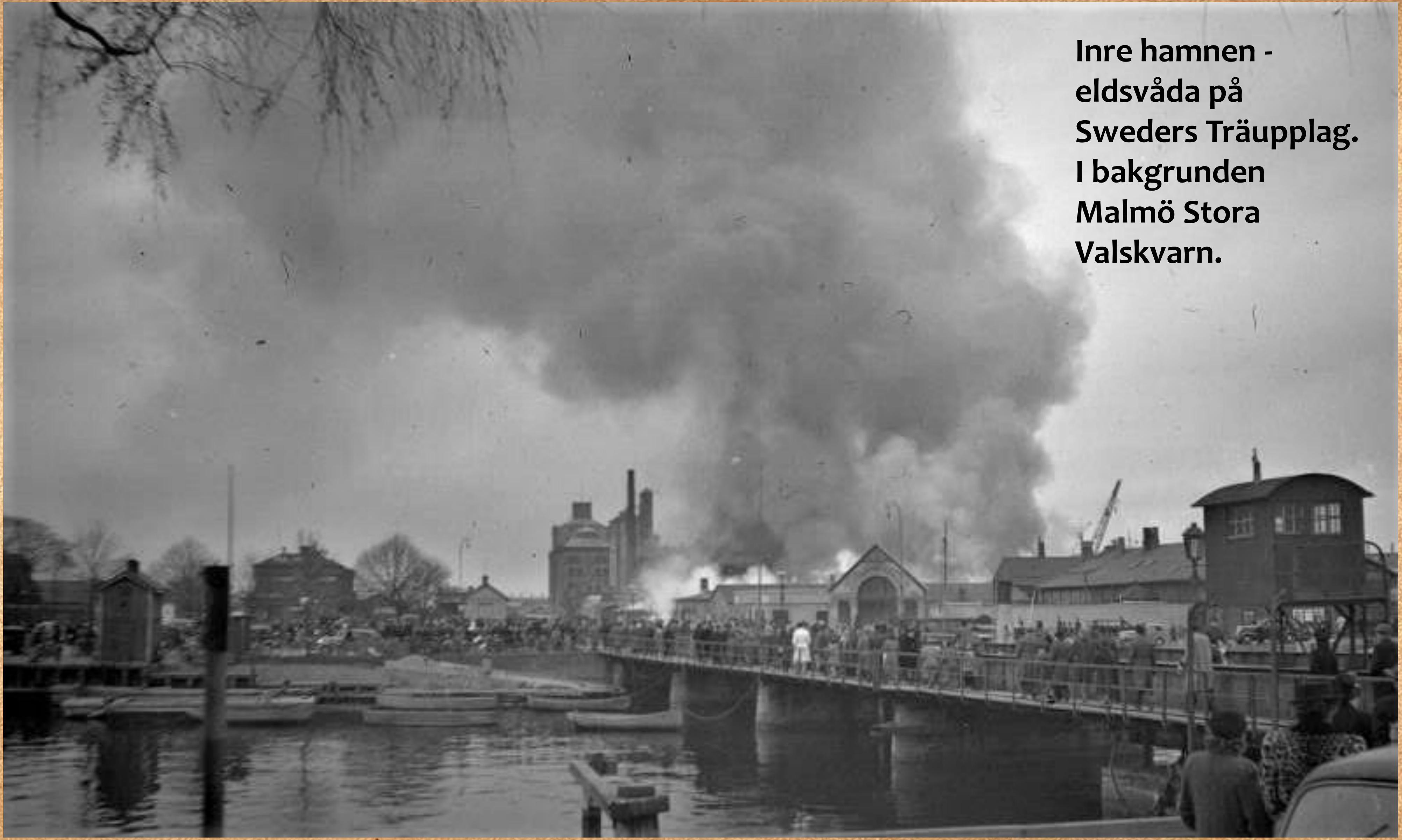

DET GAMLA MALMÖ

Bulltofta
Flygfält
1939

D E T G A M L A M A L M Ö

Foto: Okänd fotograf / Centralateljén / Malmö Museer

Redskapsvagn, byggd på Austin lastvagnschassi. Modell K2 WAC/L år 1953

DET GAMLA MALMÖ

DET GAMLA MALMÖ

Det Gamla Malmö Facebook / okänd fotograf / Malmö Museum

D E T G A M L A M A L M Ö

DET GAMLA MALMÖ

Det Gamla Malmö Facebook / okänd fotograf / Malmö Museum

DET GAMLA MALMÖ

Det Gamla Malmö Facebook / Bo F. Mårtensson / Malmö Museum / 1974

DET GAMLA MALMÖ

Det Gamla Malmö Facebook (Bo F. Mårtensson / Malmö Museum / 1974